

TREBOL
SOLUCIONES INMOBILIARIAS

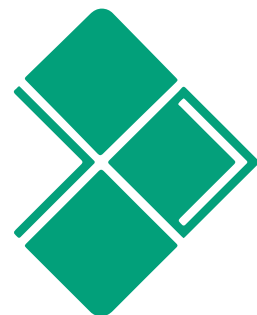

**CONSTRUIMOS
SUEÑOS DE VALOR**

Catálogo
EJECUCIÓN



TREBOL

INGENIERÍA & CONSTRUCCIÓN



CONTENIDO



CAPITULO I: INFORMACION GENERAL

- ¿DONDE ESTÁ UBICADA?
- ¿CUAL ES SU INFRAESTRUCTURA?
- MISION
- VISION

CAPITULO II: PRODUCTOS Y SERVICIOS

- ¿QUÉ SERVICIOS BRINDA?
- ¿QUÉ PRODUCTOS OFRECE?

CAPITULO III: CURRICULUM DE LA EMPRESA

- OBRA EJECUTADAS Y OBRAS EN EJECUCION

CAPITULO IV: PRINCIPALES PROVEEDORES

- LISTADO DE PROVEEDORES

¿DONDE ESTÁ UBICADA?

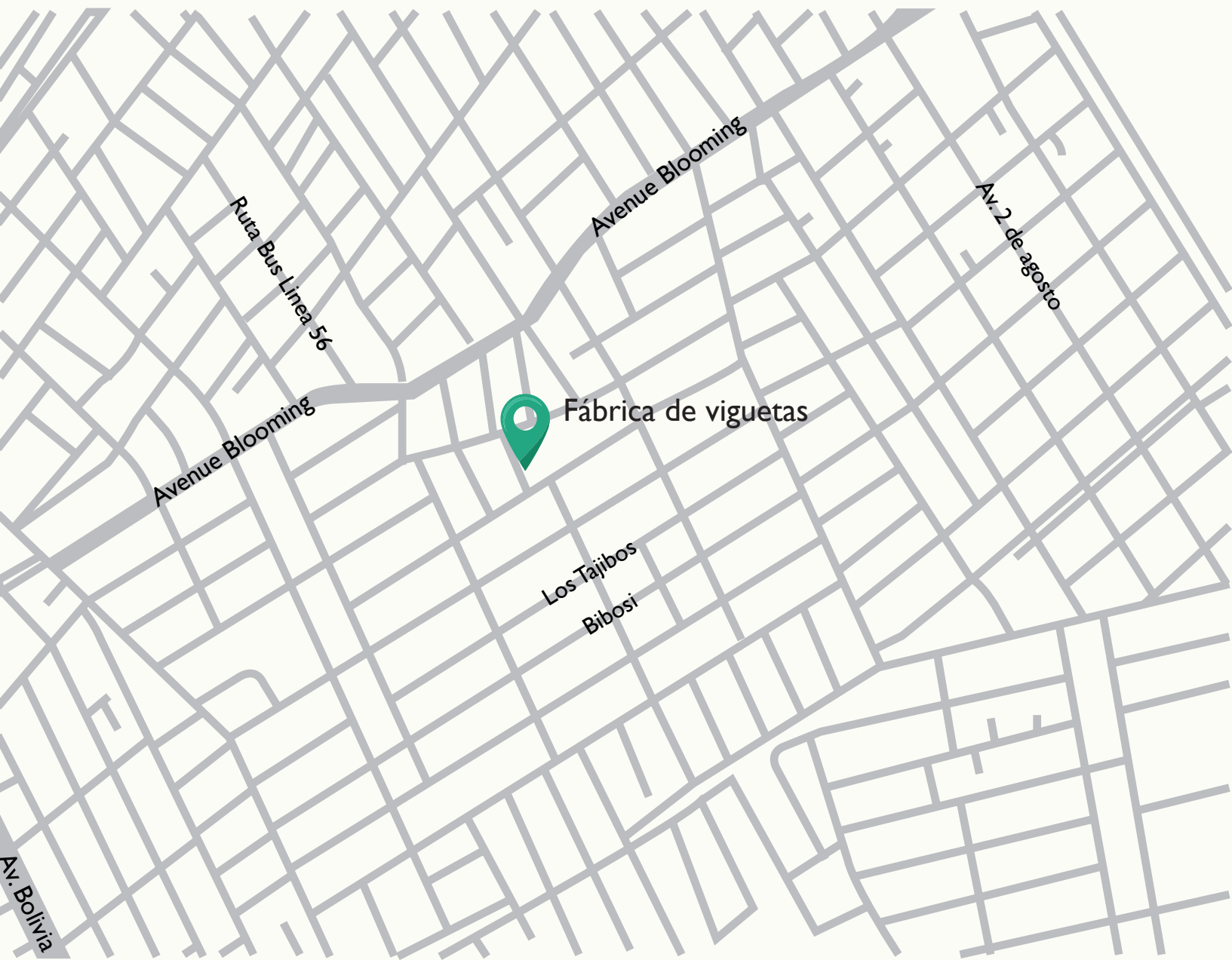

La Oficina, fábrica de pre fabricado de hormigón y almacén se encuentra en el Barrio Fonvi – El Palmar

MISION

“Generar experiencias de orgullo en personas que construyen su vivienda con nuestro sistema a plazos”

VISION

Cambiar el estado de vida familiar construyendo viviendas a diseño soñado de forma accesible.

PRODUCTOS Y SERVICIOS

Al ser una empresa dirigida por Ingenieros y Arquitectos, ofrece una variedad de servicios como ser:

- Proyectos estructurales
- Proyectos Hidrosanitarios
- Proyectos Arquitectónicos
- Fiscalización y Dirección de obra
- Construcción en General
- Postensado para Losas, Vigas y Puentes
- Asesoría técnica

¿QUÉ PRODUCTOS OFRECE?

TREBOL INGENIERIA S.R.L. ofrece producto para la construcción que reponde a las expectativas de calidad de los usuarios a precios competitivos. Dentro de nuestros productos tenemos:

- Losa Casetonada con Viguetas Trelizadas
- Viguetas Pretensadas con Treliza
- Viguetas Pretensada Tradicional
- Paneles Trelizados para losas Macizas
- Losetas
- Cordones
- Malla Presoldada para Losas
- Malla Olímpic

1) PROYECTOS EJECUTADOS Y/O EN EJECUCION

CENTRO LOGISTICO TUMPAR LTDA.



Proyecto Ubicado en la Av. G77 muy cerca del aeropuerto Viru Viru, es un proyecto de 15.000 m² de construcción entregada en abril de 2023.



CENTRO COMERCIAL NUEVO MUTUALISTA



Proyecto ubicado en el tercer anillo externo entre Av. Mutualista y Alemana, la empresa es encargada de la ejecución del bloque I y 4 además de la provisión de 25.000 m² de Viguetas casetonadas con TRELIZA.



EDIFICIO MULTIFAMILIAR PRAGA

Condominio Multifamiliar de 12 niveles, ubicado en la Av. 2 de agosto entre 4to y 5to Anillo. Ejecución de estructura.

CODOMINIO PICASSO

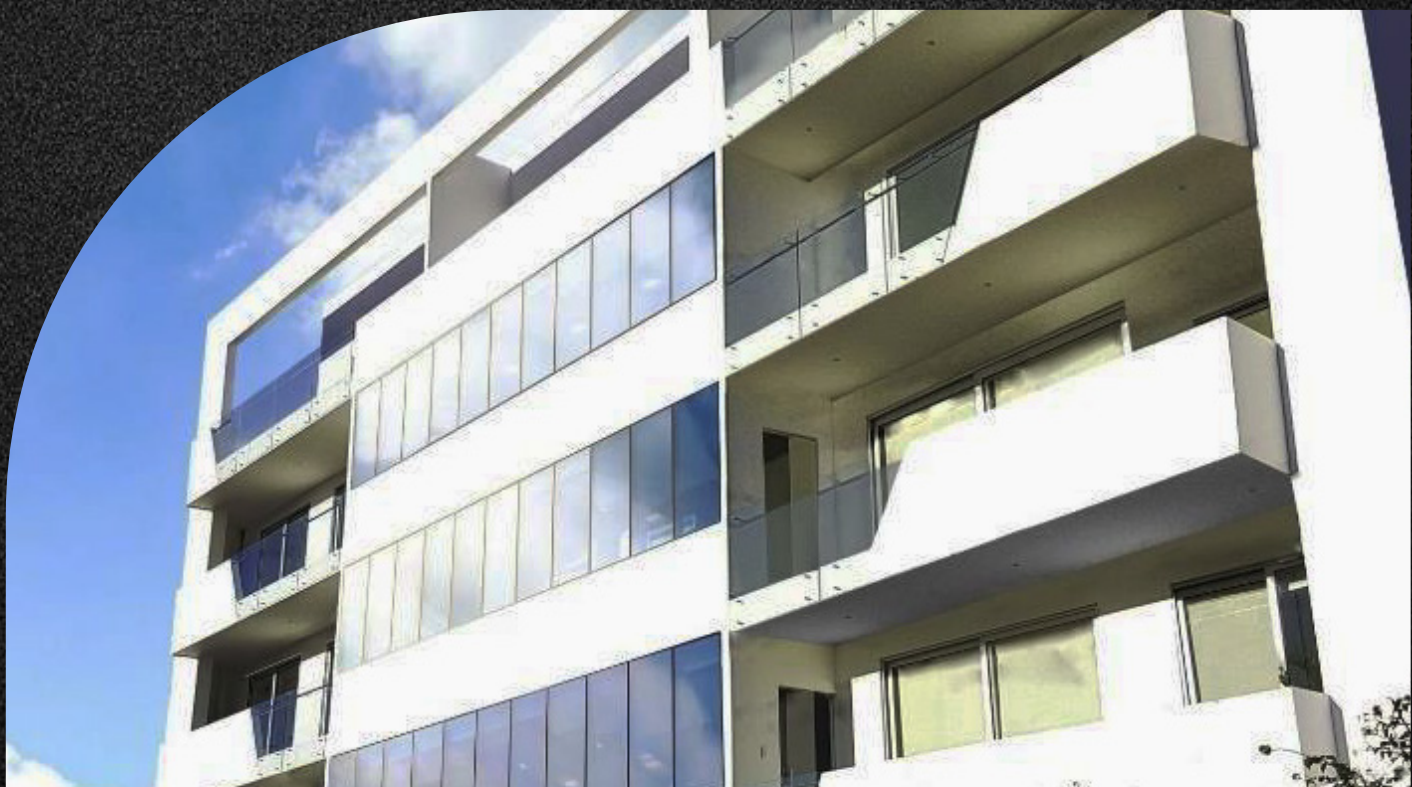

Condominio multifamiliar Picasso con 6 niveles de construcción, ubicado en el barrio Las Palmas. Ejecución de estructura.



QUARTIER ISUTO

Condominio de 19 niveles, ubicado en el canal Isuto y 3er Anillo. Ejecución de estructura.

GOLF VIEW

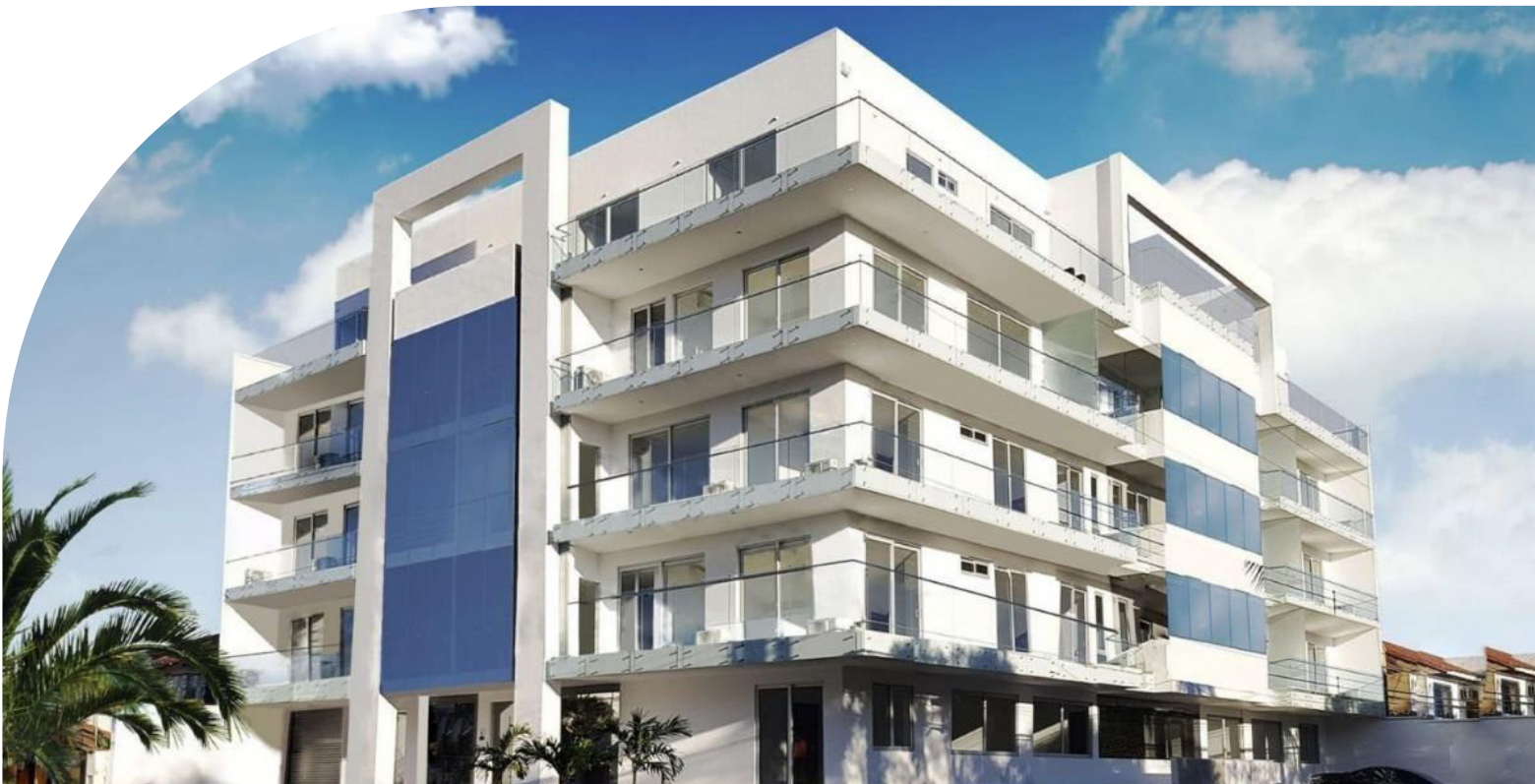

Condominio de 6 niveles, ubicado en el Barrio Las Palmas. Ejecución de estructura.



ALTOS DEL GOLF

Condominio de 8 niveles, ubicado en el Barrio Las Palmas.
Ejecución de estructura.

CONDOMINIO TOTA



Condómino Multifamiliar de 6 niveles, ubicado en la
Av.Alemana calle Asai. Ejecución de estructura.

OBRAS REALIZADAS

OBRA: CIVILES	FECHA DE INICIO	UBICACIÓN
CASAS GEMELAS-VIVIENDA UNIFAMILIAR	feb-15	Av. Mutualista 3er. Anillo externo C/ Gobernación
CONSTRUCCION EDIFICIO MULTIFAMILIAR ARTEAGA	abr-15	Calle Charagua esq. Cap. Montaña
CONSTRUCCION EDIFICIO MANGABEIRAS	abr-15	Barrio Urbari C/ tatarenda 15
CONSTRUCCION EDIFICIO TORRE MANGABEIRAS	ene-16	Barrio Urbari esq. Guarey
CONSTRUCCION DE COLISEO POLIDEPORTIVO U.E.	dic-16	Av. Pirai casi 4to. Anillo
CONSTRUCCION DE EDIFICIO DON LUIS	ene-17	Calle Velasco
CONSTRUCCION ESTRUCTURA COND. TOTA	feb-17	Av. Alemana Calle Asa
CONSTRUCCION EDIFICIO PRAGA	mar-18	Av. 2 de Agosto 4to Anillo
ESTRUCTURA QUARTIER ISUTO	nov-18	Canal Isuto 3er. Anillo
ESTRUCTURA ALTOS DEL GOLF	dic-18	Barrio Las Palmas Av. Iberica
ESTRUCTURA LAS PALMAS GOLF VIEW	dic-19	Barrio Las Palmas Av. Iberica
VIVIANDA FAMILIA RIVERA (COLINAS DEL URUBO II)	abr-20	Colinas de Urubo
FRATERNIDAD CAMBAS TAITAO	En-21	Valle Sanchez
VIVIENDA FAMILIA MANTILLA FRANCO (ARELI)	feb-21	Cond. Areli
ESTRUCTURA VIVIENDA FAMILIA NACIF	mar-22	Barrio las palmas
VIVIENDA FAMILIA SILES	dic-22	Colinas del urubo II
VIVEINDA FAMILIA CARDONA	mar-23	Los parques II
EDIFICIO OFICINA AGROFORTALEZA	may-23	Av. Alemana 4to anillo
CENTRO LOGISTICO TUMPAR (G77)	ene-23	G77 casi viru viru
ESTRUCTURA PARCIALCENTRO COMERCIAL NUEVO MUTUALISTA	ene-22	3er anillo externo esq. riocino
VIVEINDA MULTIFAMILIAR (BANZER 5to ANILLO)	ago-24	Urb. Penoco
VIVIENDA FAMILIA RODA (RIO SIERRA)	ago-24	Cond. Rio Sierra
VIVIENDA UNIFAMILIAR TAKUSSI-RIVERA	jul-24	Cond. Urubo Garden
CONDOMINIO IZAN	dic-24	Calle 17 de agosto 2090



OFICINA CENTRAL:

Barrio El Palmar U.V. 171 Mz. 44 Entre
Sexto y Séptimo Anillo

OFICINA COMERCIAL:-

Av. San Martín centro Empresarial Equipetrol,
Edificio Tacural

 www.trebol-ingenieria.com

 [@trebol-ingenieria.com](https://www.facebook.com/trebol-ingenieria.com)

 [@trebol_ingenieria.com](https://www.instagram.com/trebol_ingenieria.com)